Zarządzenie Nr 141/23
Burmistrza Trzcianki
z dnia 31 października 2023 r.

w sprawie przeprowadzenia konsultacji społecznych projektu uchwały Rady Miejskiej Trzcianki w sprawie wyznaczenia obszaru zdegradowanego i obszaru rewitalizacji gminy Trzcianka.

Na podstawie art. 6 oraz art. 11 ust. 3 ustawy z dnia 9 października 2015 r. o rewitalizacji (Dz. U. z 2021 r. poz. 485 ze zm.) zarządza się, co następuje:

§ 1. Przeprowadza się z wszystkimi interesariuszami procesu rewitalizacji gminy Trzcianka konsultacje społeczne projektu uchwały Rady Miejskiej Trzcianki w sprawie wyznaczenia obszaru zdegradowanego i obszaru rewitalizacji gminy Trzcianka.

§ 2. Celem konsultacji społecznych jest pozyskanie uwag i opinii od interesariuszy procesu rewitalizacji w zakresie projektu uchwały dotyczącej wyznaczenia obszaru zdegradowanego oraz obszaru rewitalizacji gminy Trzcianka stanowiącego załącznik Nr 1 do zarządzenia.

§ 3. Konsultacje rozpoczną się 31 października 2023 r. i zakończą 5 grudnia 2023 r.

§ 4. Konsultacje będą prowadzone w następujących formach:

1) formularza uwag, zamieszczonego w Biuletynie Informacji Publicznej, stanowiącego załącznik Nr 2 do zarządzenia w następujący sposób:

   a) poprzez złożenie formularza w Biurze Obsługi Klienta w Urzędzie Miejskim Trzcianki w godzinach pracy Urzędu lub przesłanie na adres: Urząd Miejski Trzcianki ul. Sikorskiego 7, 64-980 Trzcianka,

   b) za pomocą poczty elektronicznej na adres e-mail: ratusz@trzcianka.pl,

   c) poprzez ePUAP na adres skrytki Urzędu Miejskiego Trzcianki: /UMTrzcianka/SkrytkaESP;

2) otwartych spotkań konsultacyjnych, które odbędą się:

   a) 14 listopada w godzinach 10.00 - 12.00 - w Muzeum Ziemi Nadnoteckiej w Trzciance,

b) 23 listopada w godzinach 17.00 - 19.00 - w Centrum Integracji Społecznej w Trzciance;

3) spotkań grup przedstawicielskich, które odbędą się:

a) 8 listopada 2023 r. w godz. 16.00 - 17.00 w sali sesyjnej w Urzędzie Miejskim Trzcianki podczas posiedzenia Trzcianeckiej Rady Działalności Pożytku Publicznego,

b) 27 listopada 2023 r. w sali sesyjnej w Urzędzie Miejskim Trzcianki podczas posiedzenia Komisji Gospodarczej Rady Miejskiej Trzcianki.

§ 5. Raport z konsultacji zostanie opublikowany w Biuletynie Informacji Publicznej oraz na elektronicznej tablicy ogłoszeń w Urzędzie Miejskim Trzcianki.

§ 6. Wykonanie zarządzenia powierza się Burmistrzowi Trzcianki.

§ 7. Zarządzenie obowiązuje od dnia podpisania.

Załącznik Nr 1 do zarządzenia Nr 141/23
Burmistrza Trzcianki
z dnia 31 października 2023 r.

Uchwała Nr .....
Rady Miejskiej Trzcianki
z dnia ..... 2023 r.

w sprawie wyznaczenia obszaru zdegradowanego i obszaru rewitalizacji gminy Trzcianka

Na podstawie art. 8 ust. 1, art. 9 ust. 2, art. 10 ust. 2, art. 11 ust. 4 i art. 13 ustawy z dnia 9 października 2015 r. o rewitalizacji (Dz.U. 2021 poz. 485 ze zm.), Rada Miejska Trzcianki ustala, co następuje:

§ 1. 1. Na obszarze gminy Trzcianka wyznacza się obszar zdegradowany i obszar rewitalizacji.

2. Granice obszaru zdegradowanego i obszaru rewitalizacji na terenie gminy Trzcianka przedstawia mapa stanowiąca załącznik do niniejszej uchwały.

§ 2. Wykonanie uchwały powierza się Burmistrzowi Trzcianki.

§ 3. Uchwała wchodzi w życie po upływie 14 dni od dnia ogłoszenia w Dzienniku Urzędowym Województwa Wielkopolskiego.

Obszar zdegradowany i obszar rewitalizacji gminy Trzcianka

Załącznik do uchwały Nr .....
Rady Miejskiej Trzcianki
z dnia ..... 2023 r.

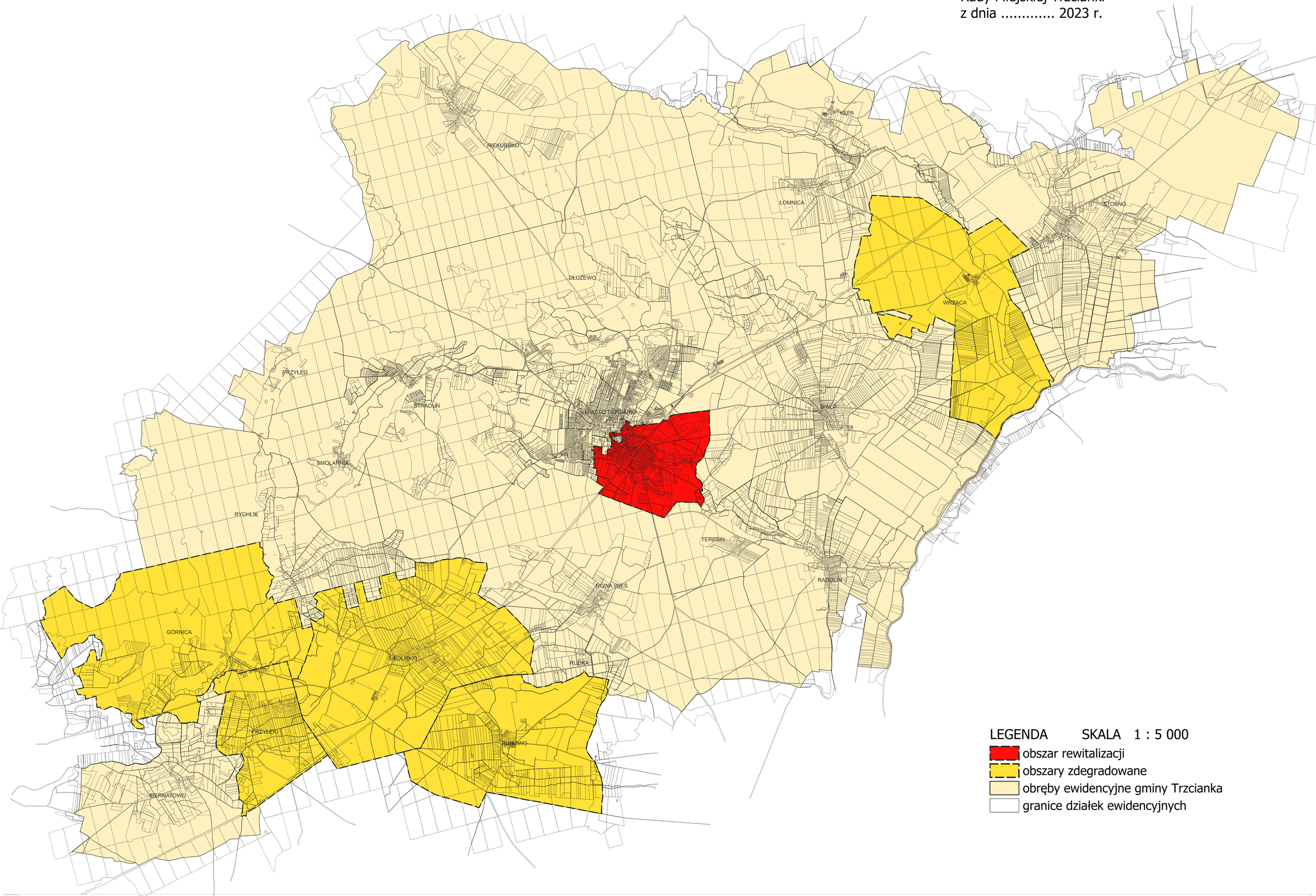

Uzasadnienie

do projektu uchwały Rady Miejskiej Trzcianki w sprawie wyznaczenia obszaru zdegradowanego i obszaru rewitalizacji gminy Trzcianka

Podstawą formalną wyznaczenia obszaru zdegradowanego i obszaru rewitalizacji gminy Trzcianka jest ustawa z dnia 9 października 2015 r. o rewitalizacji (Dz.U. 2021 poz. 485 ze zm.). Ustawa określa zasady oraz tryb przygotowania, prowadzenia i oceny rewitalizacji, jak również przygotowanie, koordynowanie oraz tworzenie warunków do prowadzenia rewitalizacji, które uznane jest za zadanie własne w zakresie właściwości gminy.

Rewitalizacja stanowi proces wyprowadzania ze stanu kryzysowego obszarów zdegradowanych, prowadzony w sposób kompleksowy, poprzez zintegrowane działania na rzecz lokalnej społeczności, przestrzeni i gospodarki, skoncentrowany terytorialnie, prowadzone przez interesariuszy rewitalizacji na podstawie gminnego programu rewitalizacji.

Obszarem zdegradowanym jest natomiast obszar gminy znajdujący się w stanie kryzysowym z powodu koncentracji negatywnych zjawisk społecznych, w szczególności bezrobocia, ubóstwa, przestępczości, wysokiej liczby mieszkańców będących osobami ze szczególnymi potrzebami, niskiego poziomu edukacji lub kapitału społecznego, a także niewystarczającego poziomu uczestnictwa w życiu publicznym i kulturalnym. Negatywnym zjawiskom społecznym powinno towarzyszyć co najmniej jedno dodatkowe zjawisko negatywne, np.: gospodarcze, środowiskowe, przestrzenno-funkcjonalne czy też techniczne.

Zgodnie z art. 8 ust. 1 Ustawy o rewitalizacji, rada gminy wyznacza w drodze uchwały obszar zdegradowany i obszar rewitalizacji, którego granice wyznacza się na załączonej mapie wykonanej w skali co najmniej 1:5000.

Dlatego też, działając na podstawie art. 8 ust. 1 Ustawy o rewitalizacji, Rada Miejska Trzcianki, w efekcie przeprowadzonych analiz, diagnoz oraz konsultacji społecznych, wyznacza obszar zdegradowany oraz obszar rewitalizacji.

Wyznaczenie obszaru zdegradowanego i obszaru rewitalizacji gminy Trzcianka jest pierwszym krokiem w procesie tworzenia Gminnego Programu Rewitalizacji, który przyczyni się do poprawy jakości życia mieszkańców wytypowanych obszarów.

Niniejsza uchwała w sprawie wyznaczenia obszaru zdegradowanego oraz obszaru rewitalizacji gminy Trzcianka podlegała konsultacjom społecznym na podstawie Zarządzenia Nr Burmistrza Trzcianki z dnia 31 października 2023 r. zgodnie z art. 6 i art. 11 ust. 3 stawy z dnia 9 października 2015 r. o rewitalizacji.

Załącznik Nr 2 do zarządzenia Nr 141/23
Burmistrza Trzcianki
z dnia 31 października 2023 r.

……

miejscowość, data

Formularz uwag w ramach konsultacji społecznych projektu uchwały Rady Miejskiej Trzcianki w sprawie wyznaczenia obszaru zdegradowanego i obszaru rewitalizacji gminy Trzcianka

Imię i nazwisko / Nazwa podmiotu zgłaszającego uwagę	
E-mail, telefon[1)]	

Uwagi i propozycje zmian

Treść uwagi	Uzasadnienie uwagi	Propozycja zmiany

……

podpis

Uwagi i propozycje niepodpisane imieniem i nazwiskiem oraz złożone po dniu 5 grudnia 2023r., nie będą rozpatrywane.

Wyrażam zgodę na przetwarzanie moich dobrowolnie podanych danych osobowych zawartych w formularzu uwag w ramach konsultacji społecznych dotyczących wyznaczenia obszaru zdegradowanego i obszaru rewitalizacji dla Gminy Trzcianka dla potrzeb niezbędnych do przekazania swoich uwag zgodnie z ustawą z dnia 10 maja 2018 r. o ochronie danych osobowych (Dz.U. 2019 poz. 1781).

[1)] adres e-mail i nr telefonu zostanie wykorzystany tylko w przypadku konieczności wyjaśnienia ewentualnych niejasności w treści zgłoszonej uwagi

OBOWIĄZEK INFORMACYJNY RODO

Na podstawie art. 13 Rozporządzenia Parlamentu Europejskiego i Rady (UE) 2016/679 z dnia 27 kwietnia 2016 r. w sprawie ochrony osób fizycznych w związku z przetwarzaniem danych osobowych i w sprawie swobodnego przepływu takich danych oraz uchylenia dyrektywy 95/46/WE (ogólnego rozporządzenia o ochronie danych), zwanego dalej RODO informuję, że:

1. Administratorem Państwa danych osobowych jest: Gmina Trzcianka, ul. Sikorskiego 7, 64-980 Trzcianka, reprezentowana przez Burmistrza Trzcianki.

2. W urzędzie powołany został Inspektor Ochrony Danych p. dr Bartosz Mendyk,
z którym można kontaktować się za pomocą adresu e-mail: iod@drmendyk.pl

3. Przetwarzanie odbywa się w celu realizacji zadania polegającego na przeprowadzeniu konsultacji społecznych projektu uchwały Rady Miejskiej Trzcianki w sprawie wyznaczenia obszaru zdegradowanego i obszaru rewitalizacji gminy Trzcianka.

4. Państwa dane przetwarzane są na podstawie art. 6 ust. 1 lit e RODO (zadanie realizowane w interesie publicznym) w związku z zapisami ustawy z dnia
9 października 2015 r. o rewitalizacji, dotyczących inicjowania i przeprowadzenia procesu wyprowadzania ze stanu kryzysowego obszarów zdegradowanych, prowadzonego w sposób kompleksowy, poprzez zintegrowane działania na rzecz lokalnej społeczności, przestrzeni i gospodarki.

5. Państwa dane osobowe będą przechowywane przez okres niezbędny do realizacji wskazanego powyżej celu przetwarzania, w tym również obowiązku archiwizacyjnego wynikającego z Rozporządzenia Prezesa Rady Ministrów z dnia 18 stycznia 2011 r. w sprawie instrukcji kancelaryjnej, jednolitych rzeczowych wykazów akt oraz instrukcji w sprawie organizacji i zakresu działania archiwów zakładowych.

6. Posiadają Państwo prawo do dostępu do swoich danych, otrzymania ich kopii, sprostowania swoich danych osobowych, ograniczenia przetwarzania danych osobowych oraz prawo do sprzeciwu wobec przetwarzania.

7. Państwa dane osobowe nie będą przekazywane do państwa trzeciego/organizacji międzynarodowej.

8. Przy przetwarzaniu danych osobowych nie będzie używane zautomatyzowane podejmowanie decyzji, ani profilowanie.

9. Posiadacie Państwo prawo wniesienia skargi do Prezesa Urzędu Ochrony Danych Osobowych ul. Stawki 2 00-193 Warszawa, w przypadku, gdy Państwa dane osobowe przetwarzane są niezgodnie z przepisami RODO.

UZASADNIENIE

do zarządzenia Nr 141/23 Burmistrza Trzcianki z dnia 31 października 2023r. w sprawie przeprowadzenia konsultacji społecznych projektu uchwały Rady Miejskiej Trzcianki w sprawie wyznaczenia obszaru zdegradowanego i obszaru rewitalizacji gminy Trzcianka.

Zgodnie z art. 3 ust. 1 ustawy z dnia 9 października 2015 r. o rewitalizacji przygotowywanie, koordynowanie i tworzenie warunków do prowadzenia rewitalizacji, a także jej prowadzenie w zakresie właściwości gminy, stanowią jej zadania własne. Zadania te gmina realizuje w sposób jawny i przejrzysty, z zapewnieniem aktywnego udziału interesariuszy na każdym etapie (partycypacja społeczna). Działania partycypacyjne polegają w szczególności na: poznaniu oczekiwań i potrzeb interesariuszy oraz dążeniu do spójności planowanych działań z tymi potrzebami i oczekiwaniami, prowadzeniu dla interesariuszy działań edukacyjnych i informacyjnych o procesie rewitalizacji, rozwijaniu dialogu między interesariuszami oraz ich integracji, zapewnieniu udziału interesariuszy w przygotowywaniu dokumentów dotyczących rewitalizacji czy zapewnieniu możliwości wypowiedzenia się przez interesariuszy w czasie przygotowywania, prowadzenia i oceny rewitalizacji.

W toku przygotowywania rewitalizacji, dąży się do tego, by ww. działania skutkowały wypowiedzeniem się przez wszystkich zainteresowanych interesariuszy.

Jednym z działań poprzedzających przyjęcie gminnego programu rewitalizacji jest podjęcie uchwały w sprawie wyznaczenia obszaru zdegradowanego i obszaru rewitalizacji gminy.

Mając powyższe na uwadze, zgodnie z zapisem art. 11 ust. 3 cytowanej ustawy, przed złożeniem wniosku o wyznaczenie obszaru zdegradowanego i obszaru rewitalizacji, Burmistrz Trzcianki przeprowadza konsultacje społeczne projektu

uchwały w sprawie wyznaczenia obszaru zdegradowanego i obszaru rewitalizacji oraz wprowadza do niego zmiany wynikające z przeprowadzonych konsultacji.